

S a t z u n g

über die Grenzen für den im Zusammenhang bebauten Ortsteil  
Bad Münstereifel-Nitterscheid

vom 30.12.1982

Aufgrund des § 34 Abs. 2 Bundesbaugesetz in der Fassung der Bekanntmachung vom 18.08.1976 (BGBl. I S. 2256), berichtigt durch Bekanntmachung vom 20.12.1976 (BGBl. I S. 3617) und geändert durch Artikel 9 Nr. 1 der Vereinfachungs-Novelle vom 03.12.1976 (BGBl. I S. 3281) und geändert durch das Gesetz zur Beschleunigung von Verfahren und zur Erleichterung von Investitionsvorhaben im Städtebaurecht vom 06.07.1979 (BGBl. I S. 949) in Verbindung mit den §§ 4 und 28 Abs. 1 g der Gemeindeordnung für das Land NW in der Fassung der Bekanntmachung vom 01.10.1979 (GV NW S. 594) in der zur Zeit geltenden Fassung hat der Rat der Stadt Bad Münstereifel in seiner Sitzung am 07.10.1982 folgende Satzung beschlossen:

§ 1

- (1) Die Grenzen des im Zusammenhang bebauten Ortsteiles Bad Münstereifel-Nitterscheid sind in dem als Anlage beigefügten Ausschnitt aus der Deutschen Grundkarte dargestellt.
- (2) Der Kartenausschnitt ist Bestandteil dieser Satzung.

§ 2 <sup>†</sup>

Die Satzung tritt am Tage nach ihrer Bekanntmachung in Kraft.

<sup>†</sup> In Kraft getreten am 08.01.1983.

6.1.4

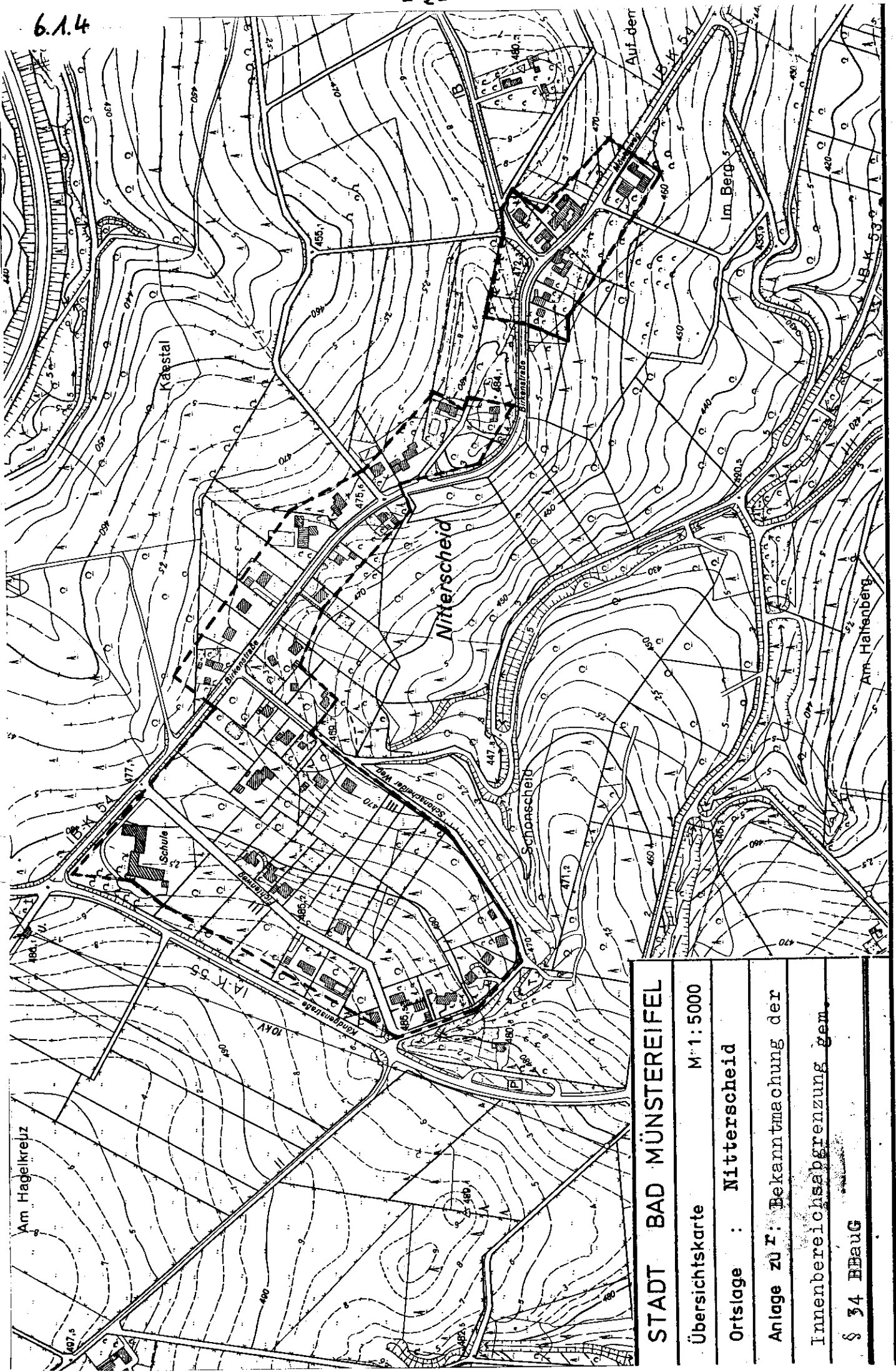

**STADT BAD MÜNSTEREIFEL**

Übersichtskarte M:1:5000

Ortslage : Nitterscheid

Anlage zu T: Bekanntmachung der

Innenbereichsabgrenzung gem.

§ 34 BBAUG